

Guida all'installazione del software di Connessione per Momo Design MD-@ HSUPA con MacOSX 10.6 Snow Leopard

Per installare scarica il software e apri il file **DashboardInstaller.dmg**.
Dal suo interno, avvia ora il file d'installazione **DashboardInstaller**.

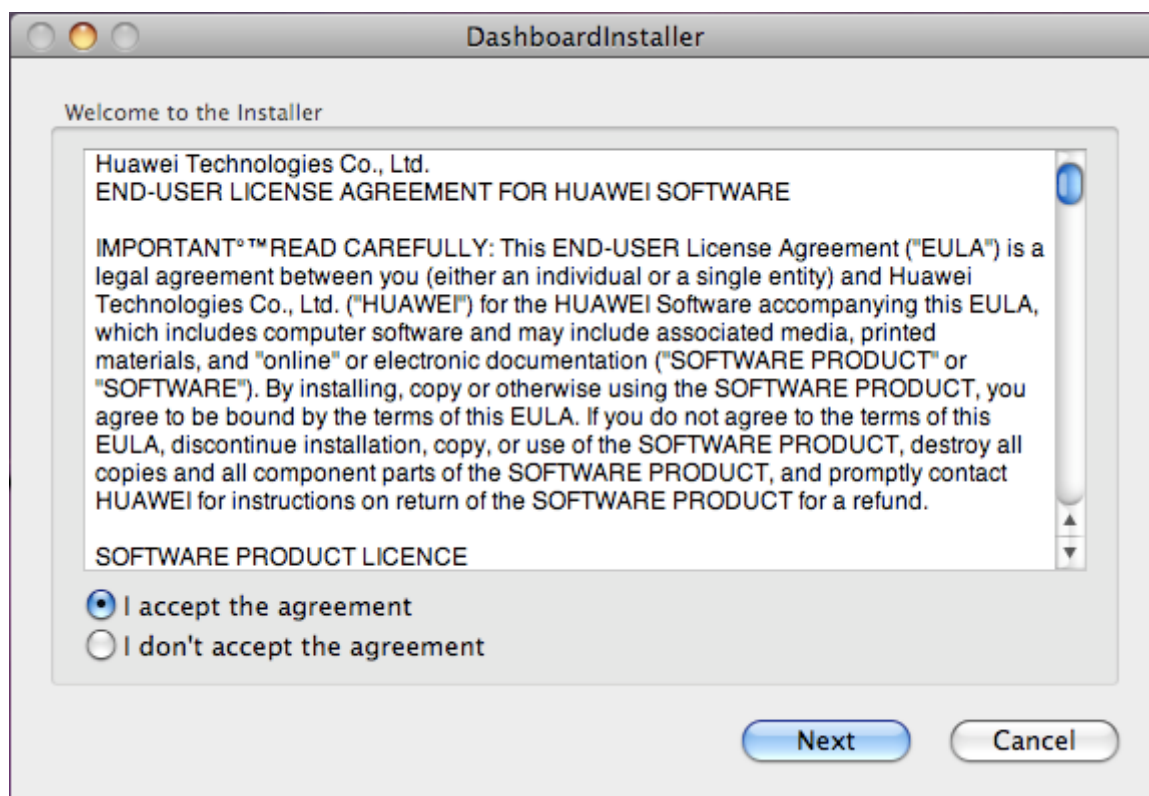

Seleziona **I accept the agreement** e clicca su **Next**.



Premi **Choose** per selezionare il file d'installazione dopo aver collegato la data card al computer.



Dalla cartella visibile all'interno del modem scegli il file d'installazione e clicca su **Open**.

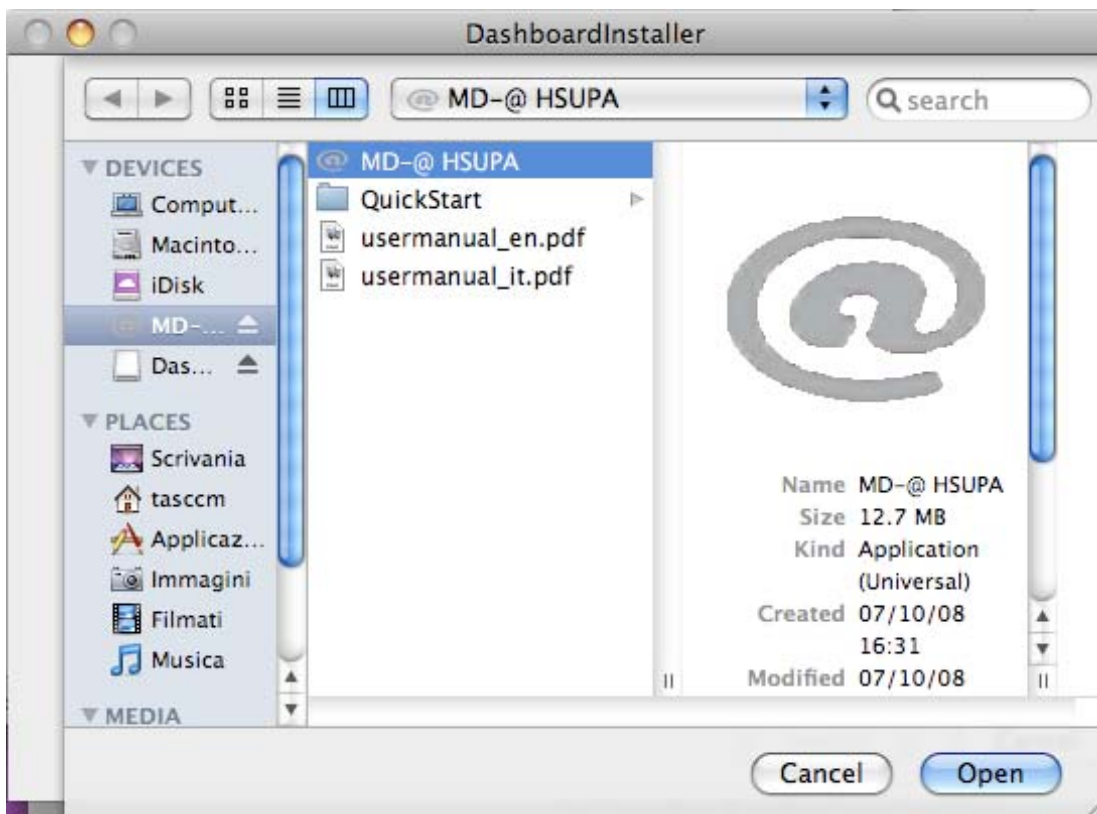

Premi quindi su **Install** per procedere con l'installazione.



Per continuare, digita la **password** di amministratore o dell'account utilizzato.



Attendere la conclusione dell'installazione e termina cliccando su **Finish**.

